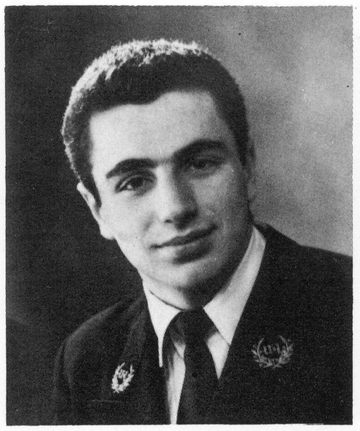

Ց· ՃԱՊՈՒՐԵԱՆ
(1949–1953)
Հոգեբույժ ջղային դրութեան

Ց· ԳԶԸՐԵԱՆ
(1949–1955)
Մարմարի գործարանատէր

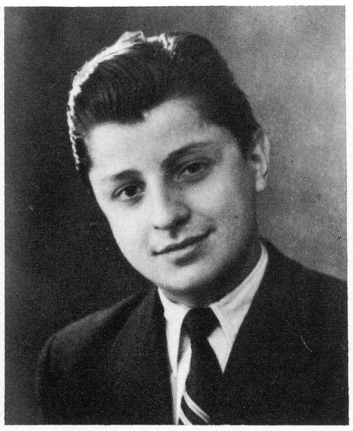

Ա· ԷՖԻԶԵԱՆ
(1949–1955)

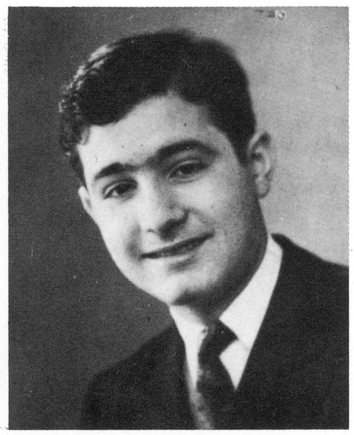

Վ· ԳՈՃԵԱՆ
(1949–1953)
Երաժշտագէտ–խմբավար

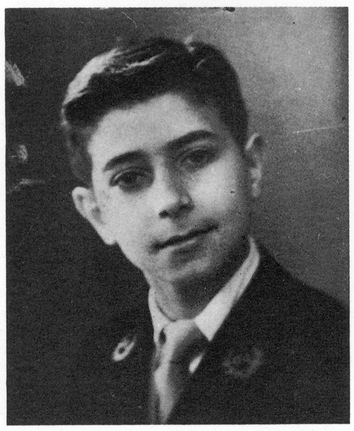

Վ· ԲԱՐՄԱՔՍԸԶԵԱՆ
(1949–1955)
Առեւտրական

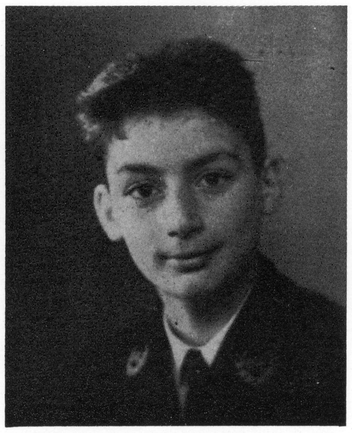

Ե· ՏԷՐ ՅԱԿՈԲԵԱՆ
(1949–1957)
Մարզաբույժ

Ռ· ՄԱՀՄՈՒԶԵԱՆ
(1949–1952)

Կ· ՓԱՓԱԶԵԱՆ
(1949–1951)

Ֆ· ԹԵՐԶԵԱՆ
(1949–1953)
Շարժանկարի արուեստագէտ

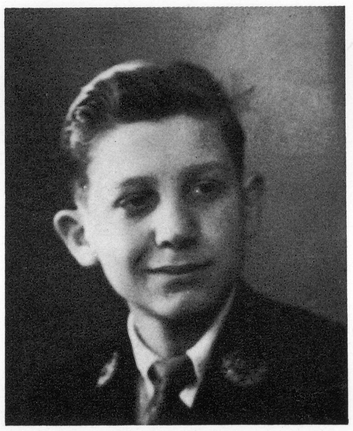

Օ· ԱՀԱՐՈՆԵԱՆ
(1949–1953)

Ց· ՍԻՒԼԻՒՔՃԵԱՆ
(1949–1952)

Մ· ՊԵՏՐՈՍԵԱՆ
(1952–1954)

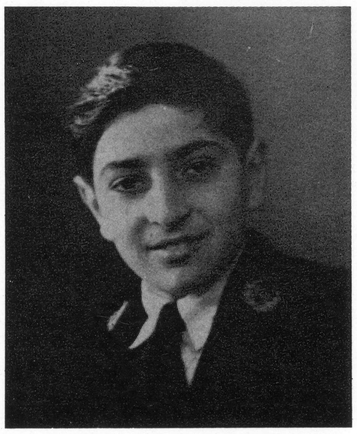

Մ· ՊՈՐԾԱԿԵԱՆ
(1947–1948)

Ց· ՊԱՐԻԿԵԱՆ
(1949–1951)

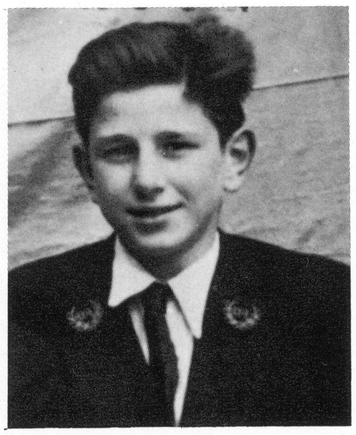

Ղ· ՊԱՐԻԿԵԱՆ
(1949–1951)

Լ· ԱՒԵՏԵԱՆ
(1949–1952)