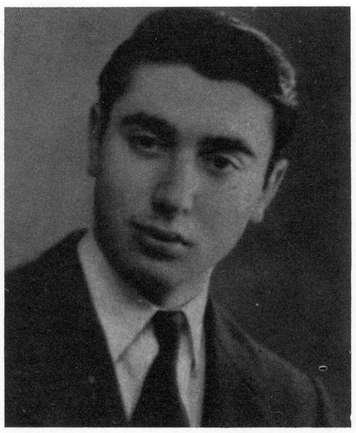

Ս· ԳԶԸՐԵԱՆ
Բժիշկ, փոխ-տնօրէն հիւանդանոցի

Տ· ԿԱՌՎԱՐԵՆՑ ԺՈՐԺ
(1947–1951)
Երգահան–արուեստագէտ

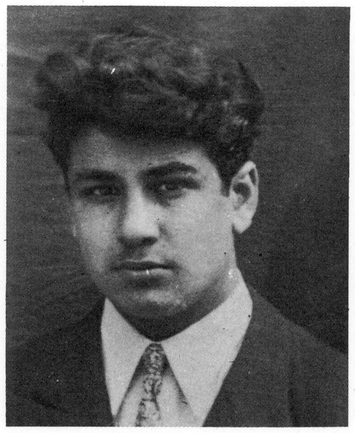

Ց· ՄԱՆՈՒԿԵԱՆ
(1947–1950)

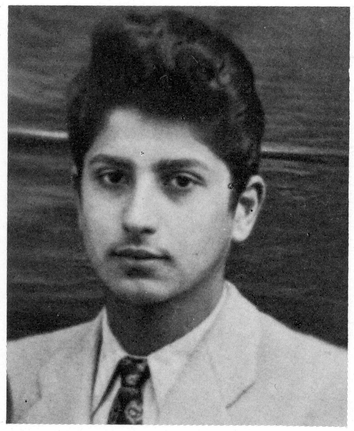

Ն· ԺԱՄԿՈՉԵԱՆ
(1947–1950)
Դեղագործ

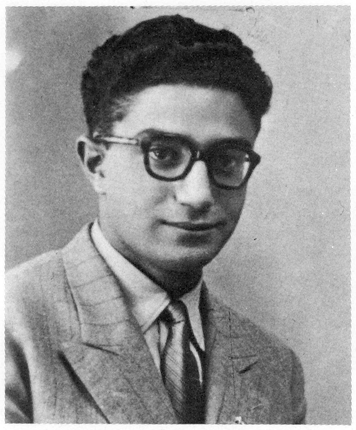

Խ· ՄԱՐՏԻԿԵԱՆ
(1947–1953)
Փոխ–քաղաքապետ, խմբագիր

Ժ· ՄԵԼՔՈՆԵԱՆ
(1947–1953)
Ղեկավար երգիչ նուագախումբի

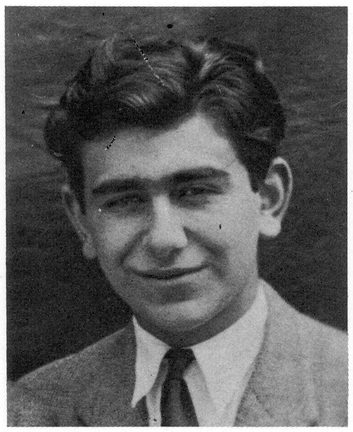

Ա· ԱՐԹԻՆԵԱՆ
(1947–1957)
Առեւտրական

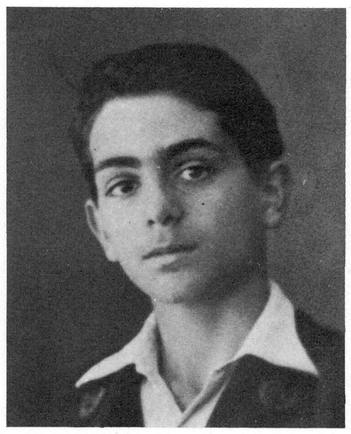

Ա· ՏԷՄԻՐՃԵԱՆ
(1947–1951)

Պ· ՍՈՂՈՑԵԱՆ
(1947–1949)
Բժիշկ

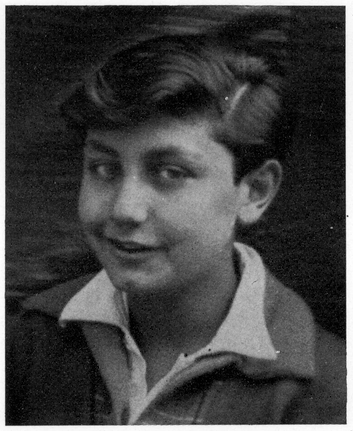

Մ· ԵՓՐԵՄԵԱՆ
(1952–1954)
Առեւտրական

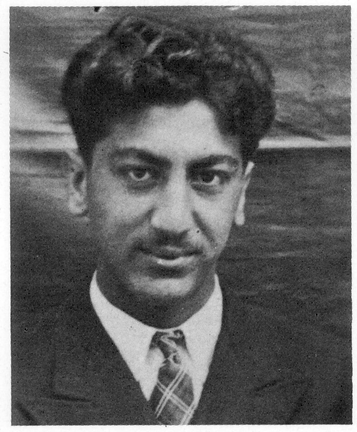

Մ· ՄԻՍԱՔԵԱՆ
(1947–1950)
Առեւտրական

Ն· ԹԱՇՃԵԱՆ
(1947–1950)
Ամերիկեան Համալսարանի Ուս·

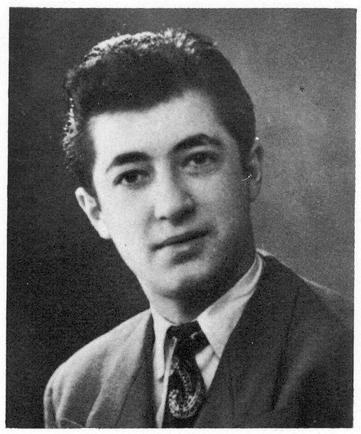

Զ· ՏԷՐ ԵԼԻԱՑԵԱՆ
(1947–1953)
Առեւտրական

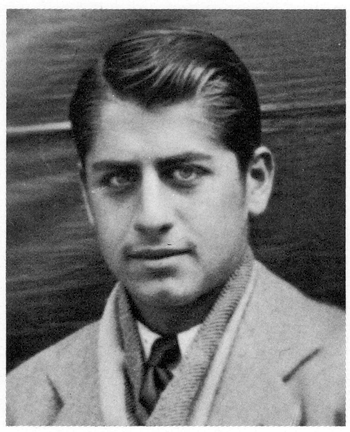

Ն· ՊԷՐՊԷՐԵԱՆ
(1947–1951)
Ներկայացուցիչ

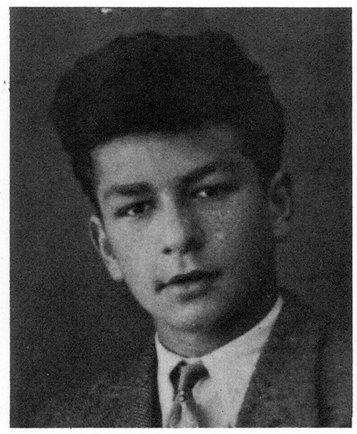

Ժ· ԵԱՎՆԸԶԵԱՆ
(1947–1951)
Առեւտրական

Ն· ՕՀԱՆԵԱՆ
(1947–1949)
Տպարանապետ