ՄՈՒՐԱՏ–ՌԱՓԱՅԷԼԵԱՆ ՆԱԽԿԻՆ ԱՇԱԿԵՐՏՆԵՐՈՒ ՄԻՈՒԹԵԱՆ ՊԱՏՈՒՈՅ ՆԱԽԱԳԱՀՆԵՐԸ

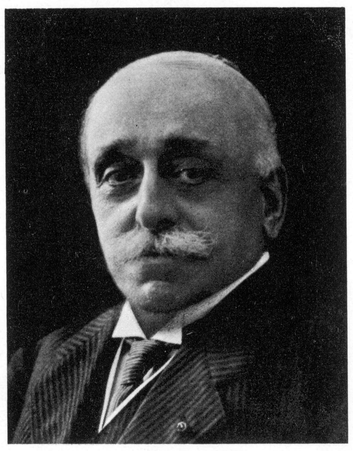

ՆՈՒՊԱՐ ՊՕՂՈՍ ՓԱՇԱ

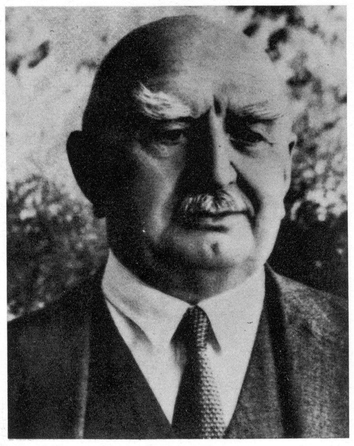

ԳԱԼՈՒՍՏ ԿԻՒԼՊԷՆԿԵԱՆ

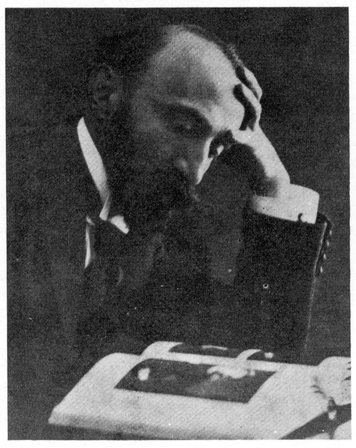

ԱՐՇԱԿ ՁՕՊԱՆԵԱՆ

ԶԱՏԻԿ ԽԱՆԶԱՏԵԱՆ

Տնօրէն ժողովը կը ձեւանար հետեւեալ անդամներէ.

Գ. Սինապեան (*Փաստաբան*)	Ատենապետ
Ա. Ալթունեան (*Հնագէտ*)	Դեր Ատենապետ
Մ. Ալէմշահ (*Կառավարական պաշտ.*)	Ատենադպիր
Օթոն Հէքիմեան (*Առեւտրական*)	Հաշուակալ
Վաղարշակ Թագւորեան (*Լիազօր պաշտօնեայ*)	Խորհրդական
Արամ Ինճիճեան (*Բժիշկ*)	Խորհրդական

Յաջորդաբար Միութեան Նախագահ կ'ըլլան

Անդրանիկ Ալթունեան
Տոքթ. Խանճեան
Տոքթ. Ա. Ինճիճեան
Վահրամ Պարկրճեան
Գեղամ Գեւոնեան

Միութեան Պատուոյ Անդամներ եղած են.

Ն. Վսեմ. Պօղոս Նուպար Փաշա
Տիար Գալուստ Կիւլպէնկեան
Տիար Արշակ Զօպանեան
Հրմտ. Զատիկ Խանզատեան

1970ին՝ Միութիւնը Ֆրանսական կառավարութենէն ճանչցուեցաւ որպէս տեղական Ընկերութիւն, քանի որ կեդրոնը Ֆրանսա է եւ անդամներու մեծամասնութիւնը տեղական հպատակութիւն ունի։

Մուրատ–Ռափայէլեան Նախկին Աշակերտներու Միութիւնը այսօր տարածուած է աշխարհի հինգ հողամասերու վրայ. ուր որ կայ ափ մը հայութիւն, ան կը գործէ հոն նոյն անունով եւ նոյն ուղղութեամբ, ինչ որ իր անմահ Հիմնադիրը Մ. Պէշիկթաշլեան ներշնչեց անոր «Եղբայր եմք մեք»ի տեսլականով։ Տարուան ընթացքին կը հաւաքուին սեղանի կամ բեմին շուրջ, ուր կ'ապրին եղբայրաբար, կը քարոզեն համերաշխութիւն եւ մշակոյթ ապահովելու համար ոչ միայն իրենց Միութիւնը, այլ Հայ Ազգին գոյութիւնը իր ազգային աւանդութիւններով եւ առաքինութիւններով։

Մեզի կը մնայ մաղթել մեր բոլոր ներկայ եւ ապագայ պատուական ու սիրելի աշակերտներուն ամէն յաջողութիւն, եւ գօտեպինդ բռնել այս նուիրական Միութիւնը՝ որ նուիրական է իր ծննդեամբ, գործունէութեամբ եւ տուած արդիւնքներով։