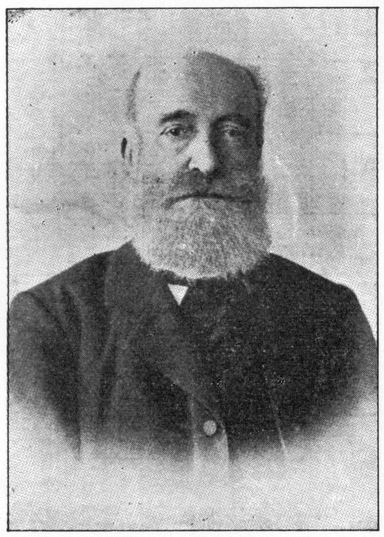

Մ· ՄԱՄՈՒՐԵԱՆ
(1846–1850)
Գրագէտ, թարգմանիչ

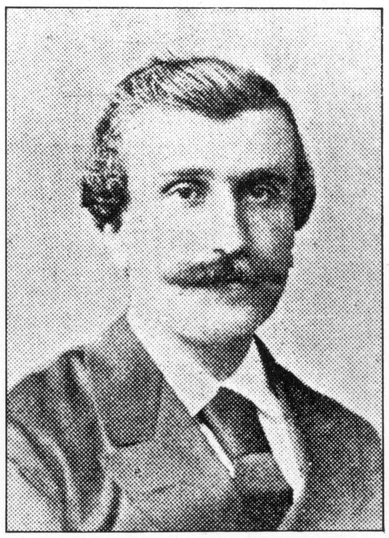

Կ· ԳԱՐԱԳԱՇ
(1853–1855)
Գրագէտ

Մ· ԱՂԱԲԷԿԵԱՆ
(1846–1850)
Ազգային գործիչ, թատերագիր

ԵԱԳՈՒՊ Ա· ՓԱՇԱ ԶՐԱՔԵԱՆ
(1852–1855)
Քաղաքական դէմք, լեզուագէտ

ԱՐԱՄ Ց· ԵՐԱՄ
(1866–1870)
Ծերակուտական

Տ· ՓԱՇԱ ՓԷՇԹԻՄԱԼՃԵԱՆ
(1851–1855)
Բժշկապետ