ՏԵՍՈՒՉՆԵՐ ՍԱՄՈՒԷԼ ՄՈՒՐԱՏԵԱՆ ՎԱՐԺԱՐԱՆԻ

ՓԱՐԻԶ

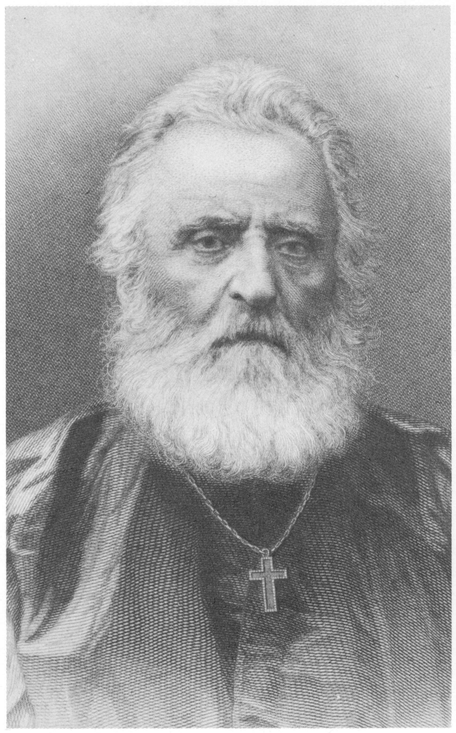

Հ· ՍԱՐԳԻՍ ԹԷՈԴՈՐԵԱՆ
(1846–1855)

Հ· ՌԱՓԱՅԷԼ ԹՐԵԱՆՑ
(1855–1858)

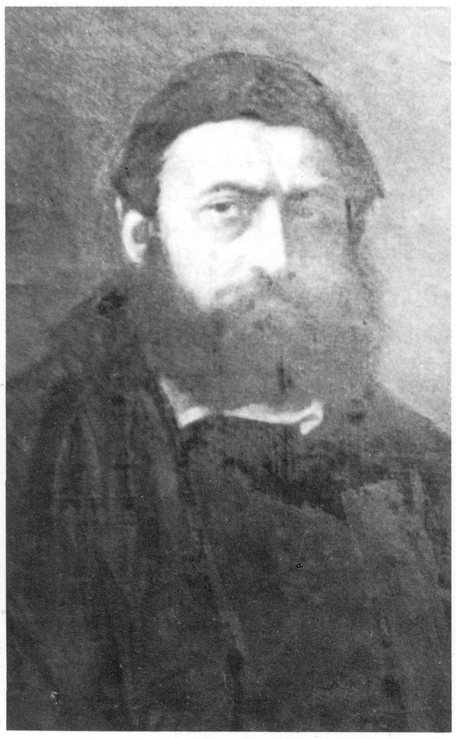

Հ· ՀՄԱՅԵԱԿ ՊԱՊԻԿԵԱՆ
(1865–1870)

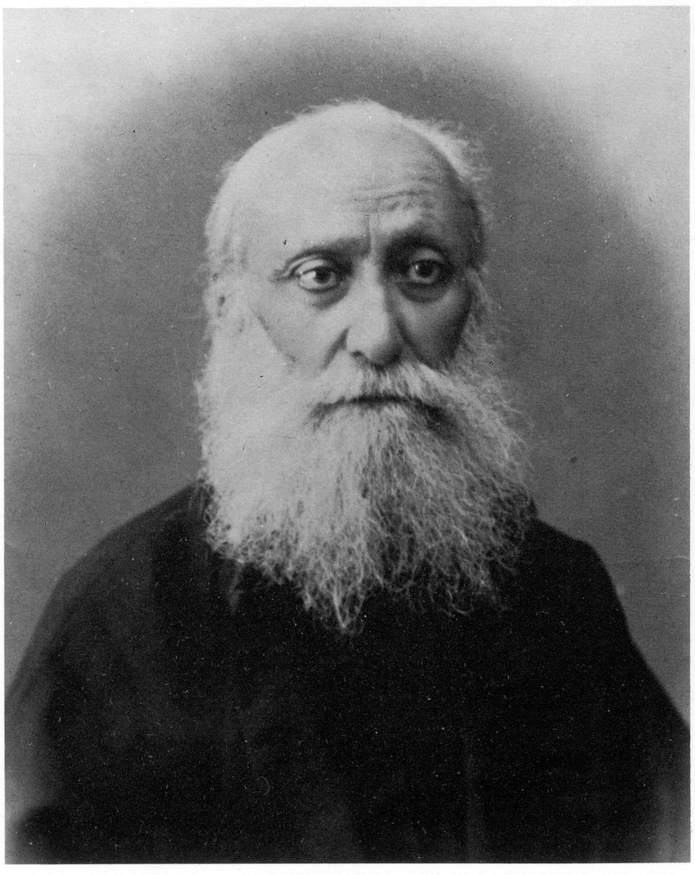

Հ· ՂԵՒՈՆԴ ԱԼԻՇԱՆ
(1858–1861)

Հ· ՕՔՍԵՆՏԻՈՍ ԳՈՒՐԳԷՆԵԱՆ
(1861–1870)