ՑԱՆԿ ԱՇԱԿԵՐՏՆԵՐՈՒ
ՍԱՄՈՒԷԼ ՄՈՒՐԱՏԵԱՆ ՎԱՐԺԱՐԱՆԻ
ՓԱՏՈՒԱ
(1834–1846)

Ո՞վ ձեզ միաբանեց հոս, ո՞վ ձեր երիտասարդ սրտերը շարժեց ու գրգռեց մէկտեղ ժողվըվելու, միակամ, միախորհուրդ ու միեւնոյն ճշմարիտ եւ օգտակար դիտմամբ ու վախճանով՝ ՀԱՅՐԵՆԵԱՑ ՍԷՐԸ՝ ու իմացած թէ ա-նոր պիտոյքը լեցնելու ու կարօտութիւնը հոգալու համար՝ Միաբանութիւն պէտք է:

(*Ճառ խօսեցեալ ի կաճառս Ընկերութեան Համազգեաց*)

Մ՝ ՊԷՇԻԿԹԱՇԼԵԱՆ

Ալաճեան Անտոն
Ալլավերտեան Մանուկ
Ալեքսանեան Սեդրաք
Ահնամեան Պետրոս
Աղանուրեան Եդուարդ
Ապտուլլահեան Ստեփան
Ապտուլլահեան Մանասէ
Ապրոյեան Անտոն
Ասկէրեան Յովհաննէս
Ասկէրեան Միքայէլ
Աստուածատուրեան Մանուկ
Աւգերեան Յովհաննէս
Բէքմեզեան Պետրոս
Գազէզեան Անտոն
Գազէզեան Յովհաննէս
Գալստեան Յարութիւն
Գահվէճեան Յովսէփ
Գարագաշեան Յարութիւն
Եսայեան Պօղոս
Թաւուքճեան Անտոն
Թաւուքճեան Պետրոս
Թընկըրեան Մկրտիչ
Թերապհանալեան Պետրոս
Թերճիմանեան Մելքոն
Թերճիմանեան Պետրոս
Թերզեան Խաչատուր
Էֆէեան Անտոն
Լորիկեան Վիչէն
Կիւլիմեան Յակոբ
Կօթօլեան Յակոբ

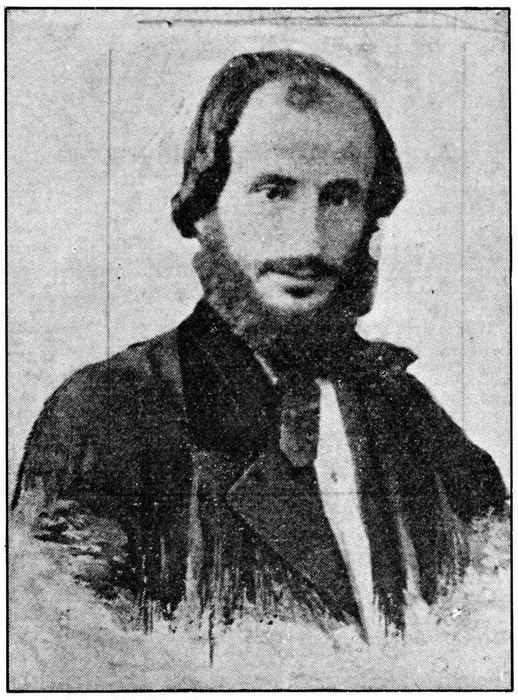

ՄԿՐՏԻՉ ՊԷՇԻԿԹԱՇԼԵԱՆ
(1839–1845)
Բանաստեղծ

Հաճի Ստեփանեան Գէորգ
Հերմեթեան Եդուարդ
Հիսարլեան Յովհաննէս
Ճելալեան Պաղտասար
Մաքսուտարեան Գէորգ
Մինասեան Մինաս
Շահբազեան Պօղոս
Շիչմանեան Պօղոս
Ոսկեան Պետրոս
Ումրէլաճեան Յակոբ
Զրաքեան Յովակիմ
Պասմաճեան Անտոն
Պէչիկթաշլեան Մկրտիչ
Պուհուրեան Յակոբ
Պոյաճեան Անտոն
Սամանճեան Յովսէփ
Սանճագեան Գրիգոր
Սարհանալեան Պետրոս
Սինանեան Վիչէն
Սոֆիալեան Անտոն
Տամաթեան Անդրէաս
Տիրացուեան Գրիգոր
Փառլատեան Պետրոս
Փառլատեան Մկրտիչ
Փափազեան Յարութիւն
Փիրեան Աղեքսանդր
Փիրեան Յովհաննէս
Քըլըճեան Անտոն
Օրմէլեան Յակոբ
Ֆարաեան Յովհաննէս