Վարդապետը աշակերտներուն գեղագրութեան դաս կու տայ

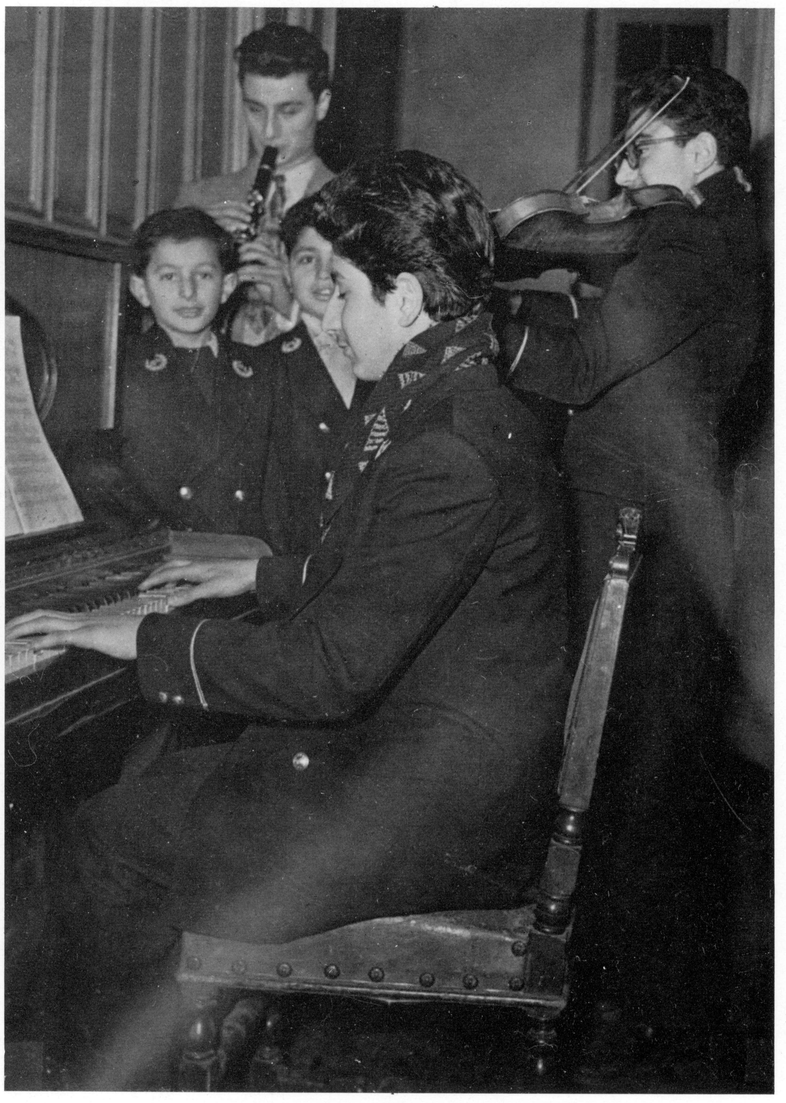

Սամուէլ Մուրատեան Վարժարանի նուագախումբը
Դաշնակի վրայ՝ Նշան Ժամկոչեան
Սրինգ՝ Միքայէլ Ունենեան
Ջութակ՝ Խաչիկ Մարտիկեան